

FOGLIO d'ISCRIZIONE

Cognome:	
Nome:	
Luogo di nascita:	
Data di nascita:	
Indirizzo:	
Città – Prov:	
Codice Fiscale:	
Tel. / Cellulare:	
e-mail:	
Doc. d'Identità:	N°
Rilasciato da	
Emesso il	___/___/___
Scadenza	___/___/___
Prenotazione in:	<input type="checkbox"/> Camera singola (su richiesta da riconfermare) <input type="checkbox"/> Camera matrimoniale con _____ <input type="checkbox"/> Camera a due letti con _____ <input type="checkbox"/> Camera tripla con _____

Versamento Acconto 125,00 € ☐ Contante
☐ Bonifico (mostrare ricevuta)
 Saldo per differenza entro il 31 Gennaio 2026

Luogo e Data _____

Firma del partecipante (di entrambi i genitori, se minorenni)

Ai sensi del regolamento UE 679/2016

- ☐ Dichiaro di avere preso visione dell'informativa Privacy ai sensi del regolamento 679/2016 e delle condizioni generali riportate sul sito www.brevivet.it
☐ Autorizzo Brevivet Spa al trattamento e alla conservazione dei dati personali da me forniti per gli usi relativi all'esecuzione degli obblighi contrattuali e degli adempimenti di legge.

Selezioni facoltative

- ☐ Autorizzo Brevivet Spa al trattamento dei dati personali per scopi promozionali e per l'invio di informazioni e offerte commerciali.

Luogo e Data _____

Firma del partecipante (di entrambi i genitori, se minorenni)



800 ANNI dalla morte di San FRANCESCO

02 - 04 Marzo 2026

in occasione della esposizione spoglie di San Francesco d'Assisi

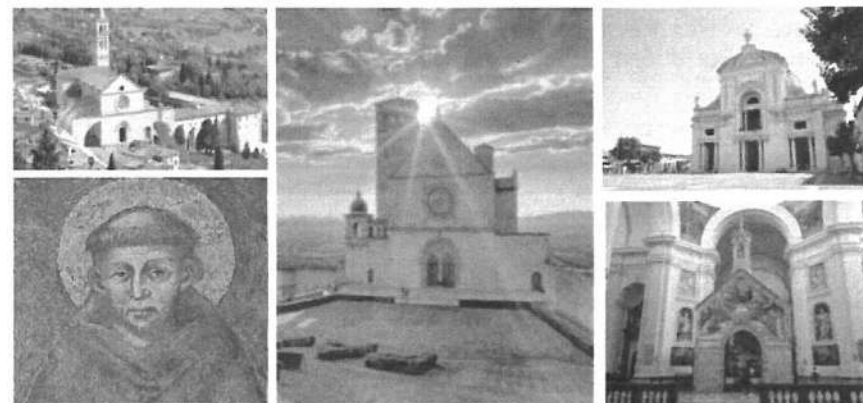

Iscrizioni entro il 20 Dicembre 2025

Quota € 495,00

(disponibili 50 posti)

Acconto: € 125,00 da versare all'iscrizione

+ consegna copia documento utilizzato per il viaggio

Saldo: per differenza entro il 31 Gennaio 2026

GIUBILEO 2025 - Passaggio delle quattro Porte Sante Decanato di Luino a ASSISI 02/04 marzo 2025

PROGRAMMA INDICATIVO

LUNEDÌ 02 MARZO: Luogo di partenza - Santuario della VERNA - ASSISI

Ritrovo dei partecipanti e partenza in pullman. Sosta al Santuario della Verna, luogo sacro incastonato nel cuore del Parco Nazionale delle Foreste del Casentino, famoso per essere il luogo dove San Francesco ricevette le stimmate nel 1224. Visita del Santuario e pranzo presso la Casa del Pellegrino. Nel pomeriggio proseguimento per Assisi, sistemazione in albergo, cena e pernottamento.

MARTEDÌ 03 MARZO: ASSISI

Mezza pensione in albergo. Al mattino trasferimento alla Basilica di San Francesco per la venerazione delle spoglie mortali di San Francesco nella Basilica inferiore con la tomba di San Francesco situata nella cripta. Partecipazione alla celebrazione della Santa Messa nella Basilica superiore affrescata da Giotto e Cimabue. **Pranzo libero.** Nel pomeriggio visita con guida della Basilica di Santa Maria degli Angeli che custodisce la piccolissima chiesetta della Porziuncola risalente al IX secolo e la cappella del Transito, luogo della morte di San Francesco, Continuazione delle visite in Assisi dalla basilica di Santa Chiara, piazza del Comune, basilica di San Rufino e omaggio a San Carlo Acutis nella Basilica della Spogliazione.

MERCOLEDÌ 04 MARZO: ASSISI- Luogo di rientro

Colazione. Escursione in taxi al convento di San Damiano e all'Eremo delle Carceri, dove San Francesco e i suoi primi compagni amavano ritirarsi per giornate di meditazioni nel silenzio. **Pranzo libero.** Nel pomeriggio partenza per il rientro.

QUOTA NETTA DI PARTECIPAZIONE: € 495,00 (minimo 40 partecipanti)
SUPPLEMENTO SINGOLA: € 90,00

Sistemazione c/o: HOTEL MODERNO (S.M. degli Angeli)

Via Giosuè Carducci 37, Santa Maria degli Angeli, 06081 Assisi

LA QUOTA COMPRENDE: Viaggio in pullman come da programma - Alloggio in albergo 3 stelle in camere a due letti - Pranzo del 1° giorno presso la Casa del Pellegrino - Mezza pensione dalla cena del 1° giorno alla colazione del 3° giorno - **Bevande incluse** - **Tassa di soggiorno (indicativamente pari ad € 6,00 p.p.)** - Taxi privato per San Damiano e l'Eremo delle Carceri - Guida locale ad Assisi - Radioguide Vox - Assistenza sanitaria, assicurazione bagaglio, annullamento viaggio e copertura Cover Stay AXA.

LA QUOTA NON COMPRENDE: Mance - Eventuali ingressi - Extra di carattere personale - Pranzo del 2° e 3° giorno - Tutto quanto non espressamente indicato alla voce "la quota base comprende".

Documenti: è necessario un documento d'identità valido.

Info: Data l'eccezionalità dell'evento, il programma potrebbe essere modificato

COME ISCRIVERSI?

Luogo: segreteria ORATORIO di Luino, (via San Pietro 59 - Luino)

Giorno e orario: da Venerdì 04 dicembre a Venerdì 19 dicembre.

Solo ogni venerdì dalle 18.00 alle 19.00 **fino a esaurimento posti (50)**

Pagamento: contanti o Bonifico (**INTESTAZIONE:** Parrocchia Purificazione di Maria V.; **IBAN:** IT94H0538750401000042651956; **CAUSALE:** Pellegrinaggio a Assisi; **Nr. Iscritti, Nome e Cognome Iscritti**)

Iscrizione per Mail: parrocchiapietropaololuino@outlook.it con allegati il foglio di iscrizione (di ogni singolo iscritto) compilato in tutte le sue parti e firmato e la ricevuta di bonifico effettuato. Il foglio di iscrizione cartaceo sarà comunque da far pervenire in segreteria Prepositurale

INFORMATIVA AI FINI PRIVACY E RISERVATEZZA

Gentile signore/a (genitore),

iscrivendosi (scrivendo Suo/a figlio/a) al Pellegrinaggio ci ha fornito i Suoi dati personali (quelli di Suo/a figlio/a). Vogliamo informarLa che i dati da Lei forniti e i dati sanitari rilevati saranno trattati conformemente alle norme del Decreto Generale della CEI "Disposizioni per la tutela del diritto alla buona fama e alla riservatezza dei dati relativi alle persone dei fedeli, degli enti ecclesastici e delle aggregazioni laicali" del 24 maggio 2018 e al Reg. UE n. 2016/679 ("GDPR").

Il Titolare del trattamento dei dati è la Parrocchia "Purificazione di Maria V." con sede in Mesenzana, via Torre 7, e-mail mesenzana@chiesadmilano.it

La base giuridica del trattamento è costituita dal legittimo interesse pastorale della Chiesa riconosciuto dalla legge n. 121 del 25 marzo 1985.

La finalità con cui tratteremo i Suoi dati (di Suo/a figlio/a) è di tipo pastorale. La potremo quindi tenere informata sulle nostre iniziative in ambito pastorale.

I Suoi dati (di Suo/a figlio/a) potranno essere trattati soltanto da soggetti espressamente autorizzati dalla Parrocchia o da aziende che agiscono in qualità di Responsabili del Trattamento, per conto della stessa Parrocchia e che hanno sottoscritto un apposito contratto che disciplina puntualmente i trattamenti loro affidati e gli obblighi in materia di protezione dei dati (ad esempio: società che forniscono alla parrocchia servizi informatici).

I Suoi dati (di Suo/a figlio/a) non verranno diffusi né comunicati a terzi senza il Suo consenso, fatto salvo all'Arcidiecesi di Milano e le Parrocchie del Decanato di Luino. Solo nei casi e nei limiti previsti dall'ordinamento civile e canonico potranno essere comunicati ad altri soggetti.

Eventuali dati relativi alla Sua salute (di Suo/a figlio/a) da Lei forniti saranno trattati esclusivamente con il Suo consenso, che potrete revocare quando vorrete senza però pregiudicare il precedente trattamento di questi dati.

Il conferimento dei dati è facoltativo, tuttavia l'eventuale mancato conferimento dei Suoi dati (di Suo/a figlio/a) porterà all'impossibilità di essere iscritto/a al Pellegrinaggio.

Con il Suo consenso, potremo trattare foto e video che ritraggono Lei (Suo/a figlio/a) durante il Pellegrinaggio.

Documentare questi momenti ha una finalità legata esclusivamente alla vita della comunità. Potremo quindi diffondere queste foto e questi video esclusivamente attraverso il bollettino parrocchiale, il sito internet delle Parrocchie del Decanato di Luino e gli eventuali social media sui quali le Parrocchie del Decanato di Luino hanno un profilo. Le foto e i video saranno conservati nelle Parrocchie del Decanato di Luino esclusivamente a titolo di documentazione storica degli eventi. Il conferimento del consenso per il trattamento di foto e video è facoltativo ed è sempre revocabile senza pregiudicare il precedente trattamento.

I dati che ci avete fornito saranno conservati per il tempo necessario a completare l'attività per cui sono richiesti; alcuni dati potranno essere conservati anche oltre tale periodo nei casi e nei limiti in cui tale conservazione risponde al legittimo interesse pastorale delle Parrocchie del Decanato di Luino o sia necessario per ottemperare a un obbligo di legge. In ogni momento potrà esercitare i diritti contemplati dalle normative vigenti in tema di Protezione dei Dati personali, più specificamente il diritto all'accesso ai dati personali da Lei forniti, la rettifica o cancellazione degli stessi, la limitazione del trattamento o l'opposizione al trattamento stesso, il diritto al reclamo presso una autorità di controllo.

Per esercitare i Suoi diritti può rivolgersi alla Parrocchia anche attraverso l'indirizzo e-mail mesenzana@chiesadmilano.it